



ThyssenKrupp Elevadores



ThyssenKrupp





Alrededor de la luz

Un espacio amplio y luminoso, pensando en el usuario de un transporte seguro y acogedor. Formas que invitan a entrar, elegancia y frescura que provoca curiosidad.

“Nuevas sensaciones”

Acostumbrados a movernos deprisa en ciudades frenéticas, donde la tecnología siempre es fría. El diseño debe contribuir a mejorar esas sensaciones. Crear un espacio que recoge, acoge y se mueve de manera silenciosa, precisa y suave.

Presentamos un espacio de transporte y de encuentro único en su especie.

Vicente Porres, diseñador de S1





S1 es la cabina estándar desarrollada por ThyssenKrupp para crear un espacio único, con las últimas innovaciones en los ascensores para el segmento residencial. Combinando imagen y componentes innovadores. Creando un conjunto de altas prestaciones con la mejor relación calidad-precio.

La calidad ThyssenKrupp en un nuevo concepto de versatilidad, donde las versiones vertical y doble embarque no renuncian a la estética. Adaptándose a las necesidades de cada proyecto. Necesidades reales de cada cliente para ofrecer una óptima relación prestaciones-precio.



DIMENSIONES

CARGA		CABINAS				PUERTAS		HUECO			
KG	PERSONAS	EMBARQUE	CA	CB	CH	P	PH	HA	HB	R.L.S.	FOSO
320	4	Un embarque doble a 180°	850	1000	2220	700	2000 ó 2100	1350	1300 ----- 1450	3450	1150 *
450	6	Un embarque doble a 180°	1000	1250 ----- 1200		800		1500	1550 ----- 1650		
630	8	Un embarque doble a 180°	1100	1400		800		1600	1700 ----- 1850		
		Un embarque doble a 180°				900		1650	1700 ----- 1850		
1.000	13	Un embarque doble a 180°	1100	2100 ----- 2050	900	1685	2400 ----- 2500				
		Un embarque doble a 180°	1400	1600	1000	1985	1900 ----- 2050				
		Un embarque doble a 180°	1600	1400		2185	1700 ----- 1850				

* Para recorrido superior a 30 m FOSO= 1250mm

Configuración de serie y Opciones disponibles	S1	S1•vertical	S1•x2
Paneles cabina en negro /suelo estandar	<input checked="" type="radio"/>	<input checked="" type="radio"/>	<input checked="" type="radio"/>
Molduras botonera en negro / pasamanos frente botonera	<input checked="" type="radio"/>	<input checked="" type="radio"/>	<input checked="" type="radio"/>
Cristal líquido estándar	<input checked="" type="radio"/>	<input checked="" type="radio"/>	<input checked="" type="radio"/>
Color elements Paneles cabina color elements - Molduras botonera metalizadas	<input type="radio"/>	<input type="radio"/>	<input type="radio"/>
Pantalla TFT	<input type="radio"/>	<input type="radio"/>	<input type="radio"/>
LCD programable	<input type="radio"/>	<input type="radio"/>	<input type="radio"/>
Pasamanos perimetral	<input type="radio"/>	<input type="radio"/>	<input type="radio"/>
Preparado para marmol	<input type="radio"/>	<input type="radio"/>	<input type="radio"/>

Configuración de serie

Configuración opcional



negro



perfil negro



suelo estándar



cristal líquido estándar

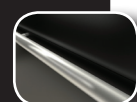
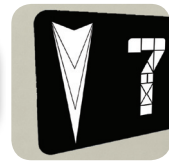

pasamanos frente botonera

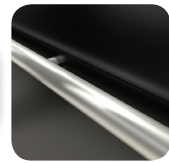



agua



fuego



tierra



aire

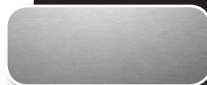

acero

opciones

perfil acero



pasamanos
perimetral

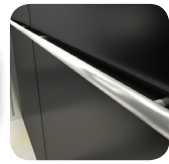
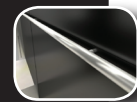

LCD
programable



pantalla TFT



Los colores pueden diferir de los reales, por la impresión o paso del tiempo.



ThyssenKrupp Elevadores

C/Cifuentes, s/n - 28021 Madrid
Tel.: 91 379 63 00 - Fax: 91 379 64 43
comercial.tkees@thyssenkrupp.com
www.thyssenkruppelevadores.com